

NOTA: IMAGEM AÉREA OBTIDA ATRAVÉS DE DRONE DJI MAVIC 3 ENTERPRISE, UTILIZADA SEM FINS CARTOGRÁFICOS.

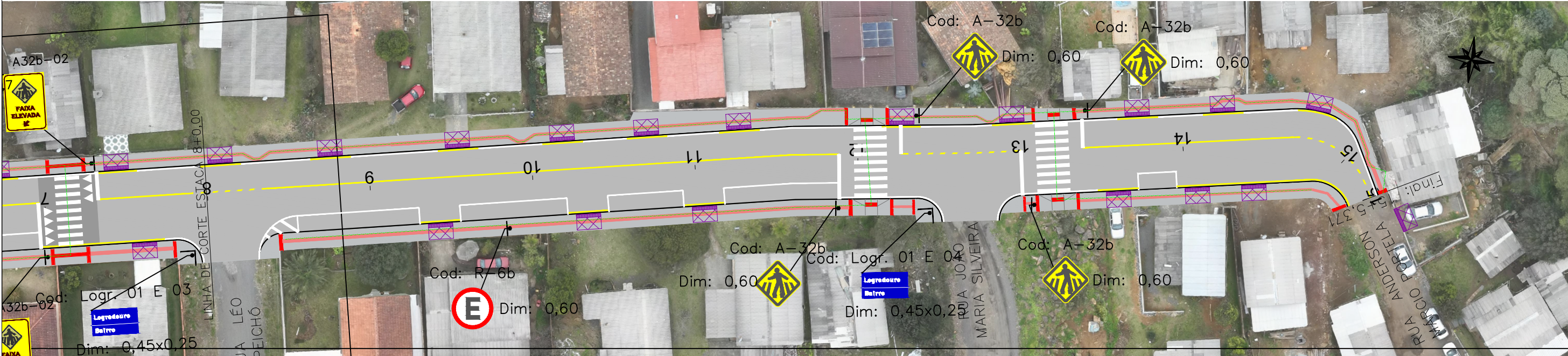

NOTA: IMAGEM AÉREA OBTIDA ATRAVÉS DE DRONE DJI MAVIC 3 ENTERPRISE, UTILIZADA SEM FINS CARTOGRÁFICOS.

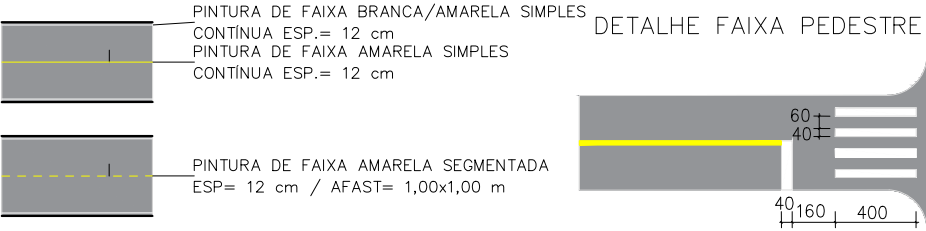

PREF. MUN. DE SÃO CRISTOVÃO DO SUL		
  Rua Juventino França de Moraes, 19  São Cristóvão do Sul FONE 49 3253-1200	TÍTULO PLANTA DE SINALIZAÇÃO	PRANCHA
	REFERENCIA PAV ASFATICA RUA FRANCISCO GOETTEN ESTAPA 1 – EST 0+000,00 A 7+016,00	P/09
	PROPRIETARIO PREFEITURA SCS CPF/CGC	ASSINATURA
	RESPONSAVEL TECNICO ENG. CIRO FONTANA SURDI CREA/SC 063545-0	PREFEITURA
	DATA: 01	ESCALA 1/500 DATA 07/02/2026